



**Assembleia Geral
da Associação
de Pais e Encarregados de Educação
da EB1/JI
Sá de Miranda**

6 de Novembro de 2017



Ordem de Trabalhos

- Apresentação e aprovação das contas do exercício relativo ao ano letivo 2016/2017.
- Apresentação e aprovação do orçamento do exercício relativo ao ano letivo 2017/2018.
- Informação relativa ao ato eleitoral para os Corpos Sociais da APEE.
- Outros assuntos.



Apresentação dos Ateliers promovidos pela Associação





Ateliers JI

Pequenos Cientistas

*“O que me dizem, esqueço,
O que me explicam, entendo,
O que faço, aprendo!”
(Confúcio)*

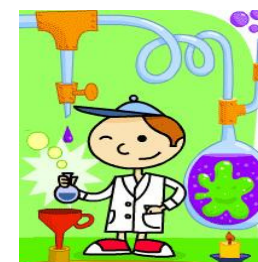

A verdadeira ciência começa com a curiosidade infantil, que leva à descoberta e exploração do meio.

Com este atelier pretende-se que a criança crie gosto pela ciência, despertando a curiosidade de experimentar, explorar, examinar, brincar e adquirir aprendizagens através de experiências simples que decorrem no seu quotidiano.

Monitora: Ana Aparício



Ateliers JI

□ Cantinho Saudável (Novo)



Este Atelier visa promover junto das nossas crianças e famílias estilos de vida saudáveis como uma forma de combater a vida sedentária que caracteriza a atual sociedade, aumentar a informação nutricional e fomentar a necessidade da importância de uma alimentação saudável, do benefício da fruta e dos legumes na sua alimentação diária, assim como, reduzir o consumo de açúcar e sal e aumento de exercício físico.

Objetivo: Sensibilizar as crianças para a importância de se praticar uma dieta rica e saudável que contribua para o bem-estar físico, social e mental.

Monitora: Cátia Horta



Ateliers JI

☐ Os três Rs Francisca Roque



Desenvolver o tema da Educação Ambiental através dos 3Rs: Reduzir, Reutilizar e Reciclar.

Com este tema pretendemos transmitir às crianças o valor de respeito e de preservação do nosso Planeta. Assim como a reciclagem pode ter um papel bastante importante na melhoria e conservação do mesmo.

Objetivos:

- Sensibilizar a criança no que respeita aos 3 Rs: Reduzir, Reutilizar e Reciclar
- Dar a conhecer à criança os principais problemas ambientais
- Sensibilizar para a importância de separação de resíduos, dando a conhecer as suas vantagens ambientais
- Compreender a importância da ordem dos 3 Rs

Monitora: Francisca Roque



Ateliers JI/EB1

□ PROJETO DANÇA “ MEXA – SE”

“A criança é corpo e movimento em tudo o que faz.”



Seu corpo é ativo no espaço que ocupa, comunica-se com os corpos ao seu redor, interage com eles. Necessita estar, ser, sentir, expressar-se. Chora, ri, grita, corre, brinca. A dança, além de mobilizar o potencial expressivo, torna a criança consciente de suas ações e atitudes corporais.

A vivência das possibilidades do corpo por meio desta linguagem contribui de inúmeras formas para o desenvolvimento saudável da criança: desenvolve habilidades psicomotoras, favorece a formação de conceitos e solução de problemas, estimula a interação social, organiza o gesto e movimentação quotidianos, desenvolve a orientação tempo- espaço, preserva e estimula o potencial criativo-imaginário.

Monitora: Cátia Almeida



Ateliers EB1

☐ ARTES DE CORAÇÃO

Com o objetivo de melhorar a aprendizagem e cativar o interesse das crianças, este atelier do CAF destina-se à realização de trabalhos manuais com a finalidade do desenvolvimento da motricidade fina das crianças.

É um atelier que se destina a que as crianças tenham contacto com algumas técnicas de labores .

Irão ser propostos três trabalhos diferentes, um por período, com vista a abordar o tema “costura”.

Monitora: Carmo Almeida





Ateliers EB1

☐ Cultur-arte (Novo)

Este atelier irá dar a conhecer diferentes culturas que existem no mundo, antigas, mais misteriosas ou mesmo fundamentais no que diz respeito à história da humanidade em torno da recriação de objectos, artefactos principais dessa mesma cultura/ sociedade.

O conhecimento de várias culturas, maneiras diferentes de viver, sentir e tradições, esse conhecimento é, para as crianças, muito importante e enriquecedor. Essa visão aumenta o repertório lúdico e cultural das crianças e aumenta a sua visão de mundo.

Vão ser ensinadas técnicas como a tecelagem, artesanato com barro, pintura, fabrico de papel entre tantas outras....

Monitora: Joana Bisset





Ateliers EB1

☐ Viajar Pelo Mundo

Por que “viajar” é tão importante para o desenvolvimento da criança?!



Importante para o desenvolvimento de qualquer criança, as viagens podem - e devem - ser incentivadas desde cedo, pois são uma maneira de apresentar novas visões para quem ainda está a descobrir mundo.

As viagens dominam o imaginário das crianças, valorizando cada povo e entender bem cada cultura que a envolve.

De Portugal herdamos o bacalhau, a batata portuguesa , o azeite, o caldo verde, a azeitona...

Agora vamos descobrir o resto do mundo??!!!

Monitor: Fernando Martins



Ateliers EB1

☐ Jornal do CAF

O jornal pretende ser um atelier de carácter aberto a todas as crianças que estiverem interessadas e visa proporcionar um ambiente descontraído e interessante do ponto de vista da liberdade de expressão assim como pretende ajudar as crianças a desenvolverem técnicas de exploração de temas, o trabalho em equipa, a comunicação ora escrita e falada, ajudar as crianças a ter maior noção de respeito, de si mesma e do outro, da clareza de ideias, do mundo em redor entre tantas outras coisas a principal é aumentar a auto-estima de cada uma delas tendo como finalidade promover o Jornal de notícias do CAF ao público escolar: professores, pais e encarregados de educação.

Monitora: Joana Bisset



Ateliers EB1

□ Dois Palmos de Palco (Novo)

“A arte em si, o teatro, a música e a expressão corporal são formas de expressão natas de que o homem contemporâneo tem vindo a recriar e a reinventar numa busca insaciável pelo conhecimento de si próprio e de partilha dos seus mais profundos sentimentos.

A arte é um voo sem pássaro dentro, é a poesia possível para o homem. Mas nem sempre lhe é acessível, é a vivência, vivência natural, mas também um privilégio cultural que nem todos têm acesso.”

(Autor desconhecido)





Ateliers EB1

Dois Palmos de Palco

Objetivos específicos:

- Valorização do “Eu “ enquanto individuo singular, ou elemento integrante de um grupo.
- Promover a discussão de ideias como veículo de conhecimento e saber
- Desenvolver a expressão oral
- Cativa a criança para a expressão dramática/ corporal
- Conhecimento e aceitação do seu próprio corpo (qualidades e limitações)
- Desenvolver as suas capacidades motoras
- Promover a sua criatividade
- Cativar a criança e despertar nela o interesse pela arte cénica, leitura como fonte de saber, lazer, partilha de conhecimentos e experiências
- Desenvolver a concentração, memorização e improvisação.

Monitor: Eduardo Lorena



Atividades Extras:

Jl:

- Motricidade
- Inglês

EB1:

- Capoeira



EB1/JI:

Férias

- chegando as férias escolares, interrupções nos períodos escolares, e as chamadas férias grandes não é cobrado nenhum valor extra aos pais;

Passeios

- realizamos, pelo menos, um passeio por período de férias escolar

Festa de Natal

Praia

- durante o mês de julho vamos à praia cerca de 5/6 dias, sem pagamento extra

Pic-nic Parques / Jardins

Colónia Tocha

- decorre no fim do ano letivo, final de junho, com um custo extra de 210 euros para as crianças inscritas no CAF

Churrasco Final Ano

- na última semana de julho organizamos o tradicional churrasco de final de ano como atividade de encerramento



Total alunos inscritos no CAF EB1/JI:

	EB1	J1
2016/2017	96	62
2017/2018	106	44
Face ao ano anterior	+10	-18



Apresentação das contas de 2016 / 2017

	Orçamento	Realizado	var %
Receitas	135000,00	149212,04	10,5%
Despesas com Pessoal	101400,00	100350,93	-1,0%
Despesas de Funcionamento	33960,00	37653,71	10,9%
Resultado	-360,00	11207,40	

Resumo Situação Líquida			
Saldo inicial	63358,73	37100,00	Fundo de Reserva
		26258,73	Disponibilidades
Receitas	149212,04		
Despesas	138004,64		
Saldo Final	74566,13	40000,00	Fundo de Reserva
		34566,13	Disponibilidades
Resultado do Exercício	11207,40	8307,40	



Orçamento 2017 / 2018

Orçamento 2017 / 2018

RECEITAS

Inscrições / Mensalidades / Actividades	129 000,00 €
Outras	2 595,00 €

Total de Receitas **131 595,00 €**

DESPESAS

Encargos com pessoal:		
Ordenados:		73 000,00 €
Sub. Refeição:		10 000,00 €
Seg. social:		16 000,00 €
Seguro de trabalho:		650,00 €
Reforço férias:		1 000,00 €

Sub Total **100 650,00 €**

Outras despesas:		
Contabilista:		1 845,00 €
Professores Actividades extra		6 000,00 €
Pessoal de limpeza:		4 000,00 €
Seguro das crianças:		900,00 €
Lanches:		250,00 €
Material de escritório:		1 500,00 €
Ateliers / Actividades / Saídas:		12 000,00 €
Produtos de limpeza:		500,00 €
Comunicações		1 750,00 €
Formação:		1 500,00 €
Medicina no trabalho:		200,00 €
Fardamento e vestuário:		500,00 €

Sub Total **30 945,00 €**

Total de Despesas **131 595,00 €**

SALDO **0,00 €**



Informação relativa ao ato eleitoral para os Corpos Sociais da APEE

A eleição realiza-se em assembleia geral convocada para esse efeito dentro de aproximadamente um mês.

Os associados interessados em concorrer devem entregar as suas listas no início dessa assembleia. Após apresentação das listas e seus programas é efetuada a votação.



Outros assuntos:





Contamos com ajuda, ideias, de todos os pais para conseguirmos levar a Associação mais longe!! Pois esta é trabalhada por pais que despendem do seu tempo em prol de todas as crianças que precisam deste espaço!